



ΕΛΛΗΝΙΚΗ ΔΗΜΟΚΡΑΤΙΑ
ΥΠΟΥΡΓΕΙΟ ΠΑΙΔΕΙΑΣ, ΕΡΕΥΝΑΣ ΚΑΙ ΘΡΗΣΚΕΥΜΑΤΩΝ

ΓΕΝΙΚΗ ΔΙΕΥΘΥΝΣΗ ΣΤΡΑΤΗΓΙΚΟΥ ΣΧΕΔΙΑΣΜΟΥ,
ΠΡΟΓΡΑΜΜΑΤΙΣΜΟΥ & ΗΛΕΚΤΡΟΝΙΚΗΣ
ΔΙΑΚΥΒΕΡΝΗΣΗΣ
ΔΙΕΥΘΥΝΣΗ ΤΕΧΝΙΚΩΝ ΥΠΗΡΕΣΙΩΝ
ΤΜΗΜΑ Α' ΜΕΛΕΤΩΝ

Ταχ. Δ/ση : Ανδρέα Παπανδρέου 37
Τ.Κ. – Πόλη : 15180 – Μαρούσι
Ιστοσελίδα : <http://www.minedu.gov.gr>
Email : ekousiouri@minedu.gov.gr
Πληροφορίες : Κουσιουρή Ευαγγελία-Ειρήνη
Τηλέφωνο : < 210 3442948
FAX : < 210 3442943

ΑΝΑΡΤΗΤΕΑ ΣΤΟ ΔΙΑΔΙΚΤΥΟ

Βαθμός Ασφαλείας:
Να διατηρηθεί μέχρι:
Βαθμός Προτεραιότητας: **ΕΞ. ΕΠΕΙΓΟΝ**

Αθήνα, 30-03-2018
Αρ. Πρωτοκόλλου : 53034/Α2

ΑΠΟΦΑΣΗ

ΘΕΜΑ : Προσωρινή στέγαση Ενιαίου Ειδικού Επαγγελματικού Γυμνασίου-Λυκείου (ΕΝ.Ε.Ε.ΓΥ.-Λ.) Λαμίας σε πτέρυγα του Γυμνασίου Λειανοκλαδίου στη θέση «Αγριοκήπιο» σε εκτός σχεδίου περιοχή της Δημοτικής Ενότητας Λειανοκλαδίου του Δήμου Λαμιέων.

Σε απάντηση του αρ. πρωτ. 7680/14-02-2017 (αρ. πρωτ. ΥΠ.Π.Ε.Θ. 27731/20-02-2017) εγγράφου του Δήμου Λαμιέων.

Σχετ.: 1) Την υπ' αριθμ. πρωτ. 28162/11-05-2017 (αρ. πρωτ. ΥΠ.Π.Ε.Θ. 82225/17-05-2017) υποβολή συμπληρωματικών στοιχείων.

2) Το υπ' αρ. πρωτ. Φ.11¹/2122/12-12-2017 έγγραφο της Σχολικής Συμβούλου Ειδικής Αγωγής της 13^{ης} Περιφέρειας της Περιφερειακής Διεύθυνσης Πρωτοβάθμιας και Δευτεροβάθμιας Εκπαίδευσης Στερεάς Ελλάδας.

Έχοντας υπόψη:

1. Τις διατάξεις του άρθρου 2 του Ν.3027/2002 (ΦΕΚ 152/Α') «Θέματα λειτουργίας και προσωπικού».
2. Τις διατάξεις του άρθρου 18 του Ν.3467/2006 (ΦΕΚ 128/Α') «Επιλογή στελεχών Α/θμιας & Β/θμιας Εκπαίδευσης ... και άλλες διατάξεις».
3. Τις διατάξεις του Π.Δ. 70/2015 (ΦΕΚ 114/Α') «Ανασύσταση των Υπουργείων Πολιτισμού και Αθλητισμού.... Μετονομασία του Υπουργείου Πολιτισμού, Παιδείας και Θρησκευμάτων σε Υπουργείο Παιδείας, Έρευνας και Θρησκευμάτων...».
4. Τις διατάξεις του Π.Δ. 18/2018 (ΦΕΚ 31/Α') «Οργανισμός Υπουργείου Παιδείας, Έρευνας και Θρησκευμάτων».
5. Τις διατάξεις του άρθρου 75 του Ν.3463/2006 (ΦΕΚ 114/Α') «Κύρωση του Κώδικα Δήμων και Κοινοτήτων», όπως συμπληρώθηκαν με το άρθρο 94 του Ν. 3852/2010 (ΦΕΚ 87/Α') «Νέα Αρχιτεκτονική της Αυτοδιοίκησης και της Αποκεντρωμένης Διοίκησης – Πρόγραμμα Καλλικράτης».
6. Την παρούσα κατάσταση συστέγασης του Ενιαίου Ειδικού Επαγγελματικού Γυμνασίου-Λυκείου Λαμίας, εκ της έναρξης λειτουργίας του το 2014 μέχρι σήμερα, ως λύση προσωρινού χαρακτήρα, με το Ειδικό Δημοτικό Σχολείο και Ειδικό Νηπιαγωγείο Λαμίας, σε υποδομές ανεπαρκείς για την εύρυθμη λειτουργία έκαστης μονάδας, με συνέπεια να δυσχεραίνεται η ομαλή και απρόσκοπτη παροχή της ειδικής εκπαίδευσης, της ψυχοπαιδαγωγικής υποστήριξης και της δημιουργικής απασχόλησης των

μαθητών, όπως περιγράφεται και στο αρ. πρωτ. Φ.11^η/2122/12-12-2017 έγγραφο της Σχολικής Συμβούλου της 13^{ης} Περιφέρειας Ειδικής Αγωγής.

7. Την πρόθεση του Δήμου μεταφοράς και συστέγασης, ως λύση μόνιμου χαρακτήρα, του Ενιαίου Ειδικού Επαγγελματικού Γυμνασίου-Λυκείου Λαμίας στο διδακτήριο του Γυμνασίου Λειανοκλαδίου.
8. Το αρ. πρωτ. Φ.3.1/9252/10-01-2017 έγγραφο της Διεύθυνσης Δευτεροβάθμιας Εκπαίδευσης Φθιώτιδας με στοιχεία για τα εκπαιδευτικά δεδομένα και τη λειτουργία των δύο μονάδων.
9. Τα στατιστικά στοιχεία του συνολικού μαθητικού δυναμικού και των λειτουργούντων τμημάτων της τελευταίας τριετίας του Γυμνασίου Λειανοκλαδίου όπως καταγράφονται στο ΠΣ myschool (2017-18: 40, 2016-17: 39, 2015-16: 38 μαθητές) που καταδεικνύουν ότι πρόκειται για μονάδα μικρής δυναμικότητας.
10. Την αποτύπωση των χώρων του υπάρχοντος διδακτηρίου του Γυμνασίου Λειανοκλαδίου, σύμφωνα με τα συνημμένα σχέδια κατόψεων ισογείου και ορόφου.
11. Το γεγονός ότι το Γυμνάσιο Λειανοκλαδίου αποτελεί τη μοναδική μονάδα δευτεροβάθμιας Εκπαίδευσης στη Δημοτική Ενότητα Λειανοκλαδίου και εξυπηρετεί το Δημοτικό Σχολείο Λειανοκλαδίου το οποίο ομοίως είναι το μοναδικό δημοτικό της Δημοτικής Ενότητας.
12. Την υπ' αριθ. 37237/ΣΤ1/02-04-2007 απόφαση του Υπουργείου Εθνικής Παιδείας και Θρησκευμάτων (ΦΕΚ 635/Β') «Καθορισμός κριτηρίων καταλληλότητας και επιλογής χώρων, για την ανέγερση δημόσιων διδακτηρίων Α/θμιας και Β/θμιας Εκπαίδευσης καθώς και χώρων μετά κτηρίων καταλλήλων για στέγαση Σχολικών Μονάδων», και ειδικότερα τα διαλαμβανόμενα σχετικά με τις περιοχές επιρροής των σχολικών μονάδων και τις διανυόμενες αποστάσεις μαθητών.
13. Τις διατάξεις του Ν.3699/2008 (ΦΕΚ 199/Α') «Ειδική Αγωγή και Εκπαίδευση ατόμων με αναπηρία ή με ειδικές εκπαιδευτικές ανάγκες», όπως έχει τροποποιηθεί και ισχύει και ειδικότερα του άρθρου 8 για την οργάνωση και λειτουργία των τεσσάρων τάξεων του Γυμνασίου και των τεσσάρων του Λυκείου και τον αριθμό των μαθητών ανά τμήμα.
14. Τα ωρολόγια προγράμματα των Ενιαίων Ειδικών Επαγγελματικών Γυμνασίων-Λυκείων που καθορίστηκαν με την υπ' αριθμ. 68755/Δ3/26-04-2017 υπουργική απόφαση (ΦΕΚ 1606/Β').
15. Τους ιδρυμένους Τομείς και Ειδικότητες στο Ενιαίο Ειδικό Επαγγελματικό Γυμνάσιο-Λύκειο Λαμίας, σύμφωνα με την υπ' αριθμ. 100575/Δ3/15-06-2017 κοινή απόφαση Υπουργών Παιδείας, Έρευνας και Θρησκευμάτων και Οικονομικών (ΦΕΚ 2103/Β'), ήτοι:
 - Τομέας Γεωπονίας, Τροφίμων και Περιβάλλοντος: Τεχνικός Ανθοκομίας και Αρχιτεκτονικής Τοπίου,
 - Τομέας Διοίκησης και Οικονομίας: Υπάλληλος Τουριστικών Επιχειρήσεων,
 - Τομέας Ηλεκτρολογίας, Ηλεκτρονικής και Αυτοματισμού: Τεχνικός Ηλεκτρολογικών Συστημάτων, Εγκαταστάσεων και Δικτύων.
16. Τα ωρολόγια προγράμματα των μαθημάτων Τομέων και Ειδικοτήτων των Β', Γ' και Δ' Τάξεων των Εσπερινών Επαγγελματικών Λυκείων για τους ιδρυμένους Τομείς και Ειδικότητες στο Ενιαίο Ειδικό Επαγγελματικό Γυμνάσιο-Λύκειο Λαμίας, σύμφωνα με τις υπ' αριθμ. Φ2/88070/Δ4/04-06-2015 (ΦΕΚ 1053/Β'), Φ2/141441/Δ4/10-09-2015 (ΦΕΚ 2042/Β'), Φ2/88938/Δ4/01-06-2016 (ΦΕΚ 1567/Β'), Φ2/127065/Δ4/01-08-2016 (ΦΕΚ 2434/Β'), Φ2/65921/Δ4/21-04-2017 (ΦΕΚ 1426/Β') και Φ2/65926/Δ4/21-04-2017 (ΦΕΚ 1427/Β') Υπουργικές αποφάσεις.
17. Την υπ' αριθμ. πρωτ. 109631/Δ3/29-06-2017 εγκύκλιο της Διεύθυνσης Ειδικής Αγωγής και Εκπαίδευσης για τις ενέργειες προγραμματισμού του εκπαιδευτικού έργου των Σ.Μ.Ε.Α.Ε. Δευτεροβάθμιας Εκπαίδευσης.
18. Την ανάγκη τήρησης εξειδικευμένων προδιαγραφών και απαιτήσεων ως προς το είδος των χώρων, τα μεγέθη αυτών, τη χρήση υλικών και την πρόβλεψη εγκαταστάσεων σε κτήρια που φιλοξενούν σχολικές

μονάδες ειδικής αγωγής, λόγω των σοβαρών δυσκολιών, πολλαπλών αναπηριών και διαταραχών του αυτιστικού φάσματος που παρουσιάζουν οι μαθητές.

19. Το γεγονός ότι οι σχολικές μονάδες Ειδικής Αγωγής και Εκπαίδευσης έχουν υπερτοπικό χαρακτήρα με ευρύτερη περιοχή εξυπηρέτησης.
20. Το Αναλυτικό Πρόγραμμα Ειδικής Αγωγής (Π.Δ/γμα 301/1996, ΦΕΚ 208/Α') όπου παρατίθενται αναλυτικά οι διδακτικοί στόχοι και οι δραστηριότητες που προτείνονται ανά περιοχές (σχολική ετοιμότητα, βασικές σχολικές δεξιότητες, κοινωνική προσαρμογή, δημιουργικές δραστηριότητες, προεπαγγελματική ετοιμότητα).
21. Τα Αναλυτικά Προγράμματα Τεχνικών Επαγγελματικών Εκπαιδευτηρίων (ΤΕΕ) Ειδικής Αγωγής Α' και Β' Βαθμίδας που έχουν συνταχθεί από το Παιδαγωγικό Ινστιτούτο (Μάρτιος 2004). και ειδικότερα για αντικείμενα που εντάσσονται στους ιδρυμένους, σε λειτουργία Τομείς και Ειδικότητες στο Ενιαίο Ειδικό Επαγγελματικό Γυμνάσιο-Λύκειο Λαμίας.
22. Την υπ' αριθμ. 385/1993 άδεια οικοδομής για την ανέγερση διδακτηρίου Γυμνασίου Λειανοκλαδίου.
23. Την ύπαρξη καθορισμένης χρήσης γης «χώρος εκπαίδευσης» και ειδικότερα Γυμνασίου-Λυκείου για το προτεινόμενο οικόπεδο σύμφωνα με το εγκεκριμένο Σχέδιο Χωρικής και Οικιστικής Οργάνωσης Ανοιχτής Πόλης (Σ.Χ.Ο.Ο.Α.Π.) Δημοτικής Ενότητας Λειανοκλαδίου Δήμου Λαμιέων (ΦΕΚ 312/Α.Α.Π./02-09-2013).
24. Την υπ' αριθμ. πρωτ. Φ.22/6731/21-11-1991 Διαπιστωτική Απόφαση του Νομάρχη Φθιώτιδας για τη μεταβίβαση της σχολικής περιουσίας του Γυμνασίου Λειανοκλαδίου (μεταγραφή στο Υποθηκοφυλακείο Λαμίας, τόμος 230, αριθμ. 465).
25. Την πρόταση της Τεχνικής Υπηρεσίας του Δήμου αλλαγής χρήσης χώρων και αναδιαρρύθμισης του υπάρχοντος διδακτηρίου του Γυμνασίου Λειανοκλαδίου, με σκοπό τη συστέγαση σε αυτό και του Ενιαίου Ειδικού Επαγγελματικού Γυμνασίου-Λυκείου Λαμίας με απόδοση μιας διακριτής πτέρυγας σε κάθε μονάδα.
26. Τα στατιστικά στοιχεία του συνολικού μαθητικού δυναμικού και των λειτουργούντων τμημάτων της τελευταίας τριετίας του Ενιαίου Ειδικού Επαγγελματικού Γυμνασίου-Λυκείου Λαμίας όπως καταγράφονται στο ΠΣ myschool, ως ενδεικτικά δεδομένου ότι η σχολική μονάδα δεν έχει αναπτυχθεί πλήρως σε όλες τις τάξεις του Λυκείου (2017-18: 52 μαθητές και 12 τμήματα, 2016-17: 40 μαθητές και 7 τμήματα μόνο στο Γυμνάσιο, 2015-16: 28 μαθητές και 5 τμήματα μόνο σε Α' και Β' τάξη Γυμνασίου).
27. Το κτηριολογικό πρόγραμμα που συντάχθηκε από την Υπηρεσία μας για το Γυμνάσιο Λειανοκλαδίου, δυναμικότητας 60 μαθητών, ως μονάδα μικρής δυναμικότητας.
28. Το κτηριολογικό πρόγραμμα που συντάχθηκε από την Υπηρεσία μας για το Ενιαίο Ειδικό Επαγγελματικό Γυμνάσιο-Λύκειο Λαμίας, δυναμικότητας 70-90 μαθητών, με γνώμονα την εξειδικευμένη λειτουργία του, τους ιδρυμένους Τομείς-Ειδικότητες και τα εκπαιδευτικά δεδομένα.

Και επειδή:

1. Η προτεινόμενη διαρρύθμιση στην πτέρυγα του Γυμνασίου Λειανοκλαδίου δύναται με μερικές τροποποιήσεις στις χρήσεις χώρων να εξυπηρετήσει ικανοποιητικά τη λειτουργία της μονάδας λόγω του μικρού μαθητικού δυναμικού.
2. Η προτεινόμενη διαρρύθμιση στην πτέρυγα του Ενιαίου Ειδικού Επαγγελματικού Γυμνασίου-Λυκείου Λαμίας δεν επαρκεί για την κάλυψη των στεγαστικών αναγκών του σχολείου σε πλήρη ανάπτυξη, ακόμη και αν χρησιμοποιούνται από κοινού χώροι (π.χ. εργαστήρια μαθημάτων γενικής παιδείας, βιβλιοθήκη, ΑΠΧ) που εντάσσονται στην πτέρυγα του Γυμνασίου. Όμως στοιχειωδώς εξασφαλίζει βελτιωμένες συνθήκες στέγασης της μονάδας έναντι της τρέχουσας θέσης εγκατάστασης, που καθιστά επιτακτική τη μεταφορά του.

ΣΧΕΔΙΟ

3. Η θέση του κτηρίου στο οικόπεδο και η ανάγκη ύπαρξης επαρκούς επιφάνειας προαυλίου, σε συνδυασμό με τους όρους δόμησης της εκτός σχεδίου περιοχής, δεν επιτρέπει την ανέγερση κατ' επέκταση προσθήκης ικανού μεγέθους για την ένταξη των χώρων που απαιτούνται για τη λειτουργία του Ενιαίου Ειδικού Επαγγελματικού Γυμνασίου-Λυκείου Λαμίας ώστε να εκληφθεί ως οριστική θέση εγκατάστασής του.
4. Σύμφωνα με το άρθρο 26 του Ν.4067/2012 (ΦΕΚ 79/Α' «Νέος Οικοδομικός Κανονισμός») θα πρέπει να εξασφαλίζεται η πρόσβαση ΑμεΑ σε όλους τους χώρους των δημόσιων κτηρίων, ως εκ τούτου ο Δήμος θα πρέπει να μεριμνήσει για την κατασκευή ανελκυστήρα στο κτήριο.

ΑΠΟΦΑΣΙΖΟΥΜΕ

1) Τη χορήγηση **θετικής γνωμοδότησης για την προσωρινή στέγαση του Ενιαίου Ειδικού Επαγγελματικού Γυμνασίου-Λυκείου Λαμίας σε τμήμα του διδακτηρίου του Γυμνασίου Λειανοκλαδίου** στη θέση «Αγριοκλήπιο» σε εκτός σχεδίου περιοχή της Δημοτικής Ενότητας Λειανοκλαδίου του Δήμου Λαμιέων, σύμφωνα με τις προτεινόμενες από την Υπηρεσία μας τροποποιήσεις στις χρήσεις χώρων του Γυμνασίου που αποτυπώνονται στα συνημμένα σχέδια κατόψεων ισογείου και ορόφου.

2) Την έγκριση του κτηριολογικού προγράμματος του:

Ενιαίου Ειδικού Επαγγελματικού Γυμνασίου-Λυκείου (ΕΝ.Ε.Ε.ΓΥ.-Λ.) Λαμίας του Δήμου Λαμιέων, Περιφερειακής Ενότητας Φθιώτιδας
(Δυναμικότητας 70-90 μαθητών)

Προκειμένου να διερευνηθούν εναλλακτικοί τρόποι επίλυσης και οριστικής διευθέτησης του ζητήματος στέγασής του.

Τα προβλεπόμενα από το συνημμένο κτηριολογικό πρόγραμμα αφορούν στα ελάχιστα όρια.

Αλλαγές επιτρέπονται μόνο για τη βελτιστοποίηση των χώρων, και μέχρι ποσοστού αύξησης της συνολικής μικτής επιφάνειας μέχρι 10%, αλλά το αναθεωρημένο κτηριολογικό πρόγραμμα υπόκειται σε έγκριση από το Υπουργείο Παιδείας, Έρευνας και Θρησκευμάτων.

ΣΥΝΗΜΜΕΝΑ: 1) Σχέδια κατόψεων ισογείου και ορόφου υπάρχοντος διδακτηρίου Γυμνασίου Λειανοκλαδίου με τις προτεινόμενες τροποποιήσεις (2)
2) Κτηριολογικό πρόγραμμα ΕΝ.Ε.Ε.ΓΥ.-Λ. Λαμίας (1)

Ο ΥΠΟΥΡΓΟΣ

ΚΩΝΣΤΑΝΤΙΝΟΣ ΓΑΒΡΟΓΛΟΥ

ΕΣΩΤΕΡΙΚΗ ΔΙΑΝΟΜΗ:

1. Γραφείο Υπουργού
2. Γραφείο Γενικού Γραμματέα ΥΠ.Π.Ε.Θ.
3. Γενική Δ/νση Στρατηγικού Σχεδιασμού, Προγραμματισμού & Ηλεκτρονικής Διακυβέρνησης
4. Διεύθυνση Τεχνικών Υπηρεσιών/ Τμήμα Α' Μελετών (2)
5. Διεύθυνση Τεχνικών Υπηρεσιών / Κουσιουρή Ε.Ε.
6. Δ/νση Ειδικής Αγωγής και Εκπαίδευσης

ΚΟΙΝΟΠΟΙΗΣΗ:

- 1) Δήμο Λαμιέων
Δ/ση Υποδομών & Τεχνικών Έργων
Τμήμα Κτιριακών Έργων & Κοινόχρηστων Χώρων
(Υπόψη κου Α. Καρτσιώτη)
Αποστολή με μήνυμα ηλεκτρονικού ταχυδρομείου
Email: a.kartsiotis@lamia-city.gr
- 2) Περιφερειακή Δ/ση Π//θμιας & Δ/θμιας Εκπ/σης Στερεάς Ελλάδας
Αποστολή με μήνυμα ηλεκτρονικού ταχυδρομείου
Email: mail@stellad.pde.sch.gr
- 3) Δ/ση Δ/θμιας Εκπ/σης Φθιώτιδας
Αποστολή με μήνυμα ηλεκτρονικού ταχυδρομείου
Email: mail@dide.fth.sch.gr
- 4) Δ/ση Π/θμιας Εκπ/σης Φθιώτιδας
Αποστολή με μήνυμα ηλεκτρονικού ταχυδρομείου
Email: dipefth@sch.gr

**ΥΠΟΥΡΓΕΙΟ ΠΑΙΔΕΙΑΣ, ΕΡΕΥΝΑΣ ΚΑΙ ΘΡΗΣΚΕΥΜΑΤΩΝ
Δ/ΝΣΗ ΤΕΧΝΙΚΩΝ ΥΠΗΡΕΣΙΩΝ - ΤΜΗΜΑ Α' ΜΕΛΕΤΩΝ**

ΜΑΡΤΙΟΣ 2018

Ενεκρίθη με την 53034/Α2/30-03-2018 απόφαση του
Υπουργείου Παιδείας, Έρευνας και Θρησκευμάτων

**ΚΤΗΡΙΟΛΟΓΙΚΟ ΠΡΟΓΡΑΜΜΑ ΕΝΙΑΙΟΥ ΕΙΔΙΚΟΥ ΕΠΑΓΓΕΛΜΑΤΙΚΟΥ
ΓΥΜΝΑΣΙΟΥ-ΛΥΚΕΙΟΥ ΛΑΜΙΑΣ ΤΟΥ ΔΗΜΟΥ ΛΑΜΙΕΩΝ ΠΕΡΙΦΕΡΕΙΑΚΗΣ
ΕΝΟΤΗΤΑΣ ΦΘΙΩΤΙΔΑΣ**

(Δυναμικότητας 70-90 μαθητών)

ΥΠΟΥΡΓΕΙΟ ΠΑΙΔΕΙΑΣ, ΕΡΕΥΝΑΣ ΚΑΙ ΘΡΗΣΚΕΥΜΑΤΩΝ Δ/ΝΣΗ ΤΕΧΝΙΚΩΝ ΥΠΗΡΕΣΙΩΝ ΤΜΗΜΑ Α' ΜΕΛΕΤΩΝ							ΚΤΗΡΙΟΛΟΓΙΚΑ ΠΡΟΓΡΑΜΜΑΤΑ		ΜΑΡΤΙΟΣ 2018	
ΚΤΗΡΙΟΛΟΓΙΚΟ ΠΡΟΓΡΑΜΜΑ ΕΝΙΑΙΟΥ ΕΙΔΙΚΟΥ ΕΠΑΓΓΕΛΜΑΤΙΚΟΥ ΓΥΜΝΑΣΙΟΥ-ΛΥΚΕΙΟΥ ΛΑΜΙΑΣ ΤΟΥ ΔΗΜΟΥ ΛΑΜΙΕΩΝ ΠΕΡΙΦΕΡΕΙΑΚΗΣ ΕΝΟΤΗΤΑΣ ΦΘΙΩΤΙΔΑΣ / 70-90 μαθητών										
α/α	Ονομασία χώρων	τ.μ. / άτομο	αριθμός θέσεων	τ.μ. / χώρο	αριθμ. όμοιων χώρων	Συνολικό εμβαδόν (τ.μ.)	Π α ρ α τ η ρ ή σ ε ι ς			
1	ΔΙΟΙΚΗΣΗ					150				
1.1	Γραφείο Διευθυντή			15	1	15	Δυνατότητα συστέγασής τους στον ίδιο χώρο γραφείου.			
1.2	Γραφείο Υποδιευθυντή			10	1	10				
1.3	Γραφείο εκπαιδευτικών	3	20	60	1	60				
1.4	Γραμματεία-Αρχείο-φωτοτυπείο			20	1	20				
1.5	Χώρος αναμονής			10	1	10				
1.6	Μικρά γραφεία			10	1	10	Χώρος ενημέρωσης μαθητών, γονέων.			
1.7	Ιατρείο Α΄ Βοηθειών			10	1	10				
1.8	Γραφείο συλλόγου γονέων			15	1	15	Εναλλακτικά δύναται να συνεδριάζουν στην ΑΠΧ.			
2	ΚΟΙΝΩΝΙΚΟΙ ΧΩΡΟΙ					280				
2.1	Βιβλιοθήκη-αναγνωστήριο			50	1	50	Με βιβλία, δίσκους, κασσέτες, cd, γωνιά video, τηλεόραση. Δίπλα σε 2.2.			
2.2	Αίθουσα Πολλαπλών Χρήσεων			100	1	100	Στο ισόγειο για δυνατή πρόσβαση και εκτός σχολικού ωραρίου. Μπορεί να επιτελεί διττό ρόλο και ως αίθουσα γυμναστικής, με μια μονάδα αποδυτηρίων και αποθήκης.			
2.3	Σκηνή-παρασκήνια, αποθήκη			80	1	80	Ειδικά: Σκηνή 35τ.μ., αποδυτήρια 2χ15=30τ.μ., αποθήκη 15τ.μ.			
2.4	Κυλικείο-χώρος σίτισης			50	1	50	Χώρος πλησίον της ΑΠΧ.. Φαγητό από το σπίτι. Λειτουργεί με βάρδιες.			

ΥΠΟΥΡΓΕΙΟ ΠΑΙΔΕΙΑΣ, ΕΡΕΥΝΑΣ ΚΑΙ ΘΡΗΣΚΕΥΜΑΤΩΝ Δ/ΝΣΗ ΤΕΧΝΙΚΩΝ ΥΠΗΡΕΣΙΩΝ ΤΜΗΜΑ Α' ΜΕΛΕΤΩΝ							ΚΤΗΡΙΟΛΟΓΙΚΑ ΠΡΟΓΡΑΜΜΑΤΑ		ΜΑΡΤΙΟΣ 2018	
ΚΤΗΡΙΟΛΟΓΙΚΟ ΠΡΟΓΡΑΜΜΑ ΕΝΙΑΙΟΥ ΕΙΔΙΚΟΥ ΕΠΑΓΓΕΛΜΑΤΙΚΟΥ ΓΥΜΝΑΣΙΟΥ-ΛΥΚΕΙΟΥ ΛΑΜΙΑΣ ΤΟΥ ΔΗΜΟΥ ΛΑΜΙΕΩΝ ΠΕΡΙΦΕΡΕΙΑΚΗΣ ΕΝΟΤΗΤΑΣ ΦΘΙΩΤΙΔΑΣ / 70-90 μαθητών										
α/α	Ονομασία χώρων	τ.μ. / άτομο	αριθμός θέσεων	τ.μ. / χώρο	αριθμ. όμοιων χώρων	Συνολικό εμβαδόν (τ.μ.)	Π α ρ α τ η ρ ή σ ε ι ς			
3	ΒΟΗΘΗΤΙΚΟΙ ΧΩΡΟΙ					275				
3.1	Αποθήκη σχολικών βιβλίων			15	1	15	Πλεονάζοντα βιβλία. Πλησίον διοίκησης. Δυνατότητα πρόβλεψης σε στάθμη υπογείου.			
3.2	Γενικό αρχείο			20	1	20	Δυνατότητα πρόβλεψης σε στάθμη υπογείου.			
3.3	Γενική Αποθήκη			100	1	100	Για γενική χρήση. Δυνατότητα πρόβλεψης σε στάθμη υπογείου.			
3.4	Λεβητοστάσιο-δεξαμενή καυσίμων			25	2	50	Δυνατότητα πρόβλεψης σε στάθμη υπογείου. Το ακριβές μέγεθος καθορίζεται από τη μελέτη Η/Μ εγκαταστάσεων.			
3.5	Ανελκυστήρας					0	ως ΝΟΚ και Κτιριοδομικός Κανονισμός για ΑΜΕΑ.			
3.6	Χώροι υγιεινής προσωπικού			5	3	15				
3.7	Χώροι υγιεινής ορόφου			5	2	10	1 W.C. Αγοριών και 1 W.C. Κοριτσιών με προδιαγραφές ΑμεΑ σε κάθε όροφο (εφόσον το κτήριο δεν είναι ισόγειο).			
3.8	Χώροι υγιεινής Αγοριών- κοριτσιών			25	2	50	Αγοριών: 3W.C., 5-6 νιπτ., Κοριτσιών: 4W.C., 5-6 νιπτ. Με λεκάνες ευρωπαϊκού τύπου.			
3.9	Χώροι υγιεινής ΑμεΑ			5	2	10	1 W.C.-DC Αγοριών και 1 W.C-DC. Κοριτσιών με προδιαγραφές ΑμεΑ.			
3.10	Χώρος καθαρισμού			5	1	5	Πλησίον των χώρων υγιεινής. Περιλαμβάνει λεκάνη παραλαβής ύδατος και καθαρισμού κάδων (SINK).			
3.11	Χώρος στάθμευσης αυτοκινήτων						Σύμφωνα με το Π.Δ. 230/15,06,1993			

ΥΠΟΥΡΓΕΙΟ ΠΑΙΔΕΙΑΣ, ΕΡΕΥΝΑΣ ΚΑΙ ΘΡΗΣΚΕΥΜΑΤΩΝ						ΜΑΡΤΙΟΣ 2018	
Δ/ΝΣΗ ΤΕΧΝΙΚΩΝ ΥΠΗΡΕΣΙΩΝ		ΚΤΗΡΙΟΛΟΓΙΚΑ ΠΡΟΓΡΑΜΜΑΤΑ					
ΤΜΗΜΑ Α' ΜΕΛΕΤΩΝ							
ΚΤΗΡΙΟΛΟΓΙΚΟ ΠΡΟΓΡΑΜΜΑ ΕΝΙΑΙΟΥ ΕΙΔΙΚΟΥ ΕΠΑΓΓΕΛΜΑΤΙΚΟΥ ΓΥΜΝΑΣΙΟΥ-ΛΥΚΕΙΟΥ ΛΑΜΙΑΣ ΤΟΥ ΔΗΜΟΥ ΛΑΜΙΕΩΝ ΠΕΡΙΦΕΡΕΙΑΚΗΣ ΕΝΟΤΗΤΑΣ ΦΘΙΩΤΙΔΑΣ / 70-90 μαθητών							
α/α	Ονομασία χώρων	τ.μ. / άτομο	αριθμός θέσεων	τ.μ. / χώρο	αριθμ. όμοιων χώρων	Συνολικό εμβαδόν (τ.μ.)	Π α ρ α τ η ρ ή σ ε ι ς
4	ΧΩΡΟΙ ΦΥΣΙΚΗΣ ΑΓΩΓΗΣ					167	
4.1	Γυμναστικής					115	
4.1.1	Αίθουσα γυμναστικής			60	1	60	Δυνατότητα χρήσης ως αίθουσας γυμναστικής της ΑΠΧ.
4.1.2	Βοηθητικοί χώροι			45	1	45	Αποδυτήρια 2x15=30τ.μ., αποθήκη οργάνων γυμναστικής 15τ.μ.
4.1.3	Γραφείο γυμναστή			10	1	10	
4.2	Αίθουσα Εργοθεραπείας - Φυσιοθεραπείας					52	Δυνατότητα διακριτής διάταξης του εξοπλισμού σε γωνιές, διαχωριζόμενες με κινητό πέτασμα.
4.2.1	Χώρος άσκησης		5	40	1	40	Δάπεδο linoleum - καθρέφτες
4.2.2	Γραφείο εργοθεραπευτή/φυσιοθεραπευτή			12	1	12	
4.3	Υπόστεγο γυμναστικής			80	1		Απαραίτητο για βροχερό καιρό και ηλιοπροστασία.
4.4	Υπαιθρια γήπεδα						Υπαιθρια γήπεδα: καλαθοσφαίρισης 14x26, πετοσφαίρισης 9x18
4.5	Αύλειος χώρος						Ένα τμήμα του θα προβλέπεται για φύτευμα.

ΥΠΟΥΡΓΕΙΟ ΠΑΙΔΕΙΑΣ, ΕΡΕΥΝΑΣ ΚΑΙ ΘΡΗΣΚΕΥΜΑΤΩΝ Δ/ΝΣΗ ΤΕΧΝΙΚΩΝ ΥΠΗΡΕΣΙΩΝ ΤΜΗΜΑ Α' ΜΕΛΕΤΩΝ						ΜΑΡΤΙΟΣ 2018
	ΚΤΗΡΙΟΛΟΓΙΚΑ ΠΡΟΓΡΑΜΜΑΤΑ					

ΚΤΗΡΙΟΛΟΓΙΚΟ ΠΡΟΓΡΑΜΜΑ ΕΝΙΑΙΟΥ ΕΙΔΙΚΟΥ ΕΠΑΓΓΕΛΜΑΤΙΚΟΥ ΓΥΜΝΑΣΙΟΥ-ΛΥΚΕΙΟΥ ΛΑΜΙΑΣ ΤΟΥ ΔΗΜΟΥ ΛΑΜΙΕΩΝ ΠΕΡΙΦΕΡΕΙΑΚΗΣ ΕΝΟΤΗΤΑΣ ΦΘΙΩΤΙΔΑΣ / 70-90 μαθητών

α/α	Ονομασία χώρων	τ.μ. / άτομο	αριθμός θέσεων	τ.μ. / χώρο	αριθμ. όμοιων χώρων	Συνολικό εμβαδόν (τ.μ.)	Π α ρ α τ η ρ ή σ ε ι ς
5	ΕΙΔΙΚΟΙ ΧΩΡΟΙ					337	
5.1	ΓΡΑΦΕΙΑ					30	
5.1.1	Ψυχολόγου			10	1	10	
5.1.2	Κοινωνικής Λειτουργού			10	1	10	
5.1.3	Ειδικού βοηθητικού προσωπικού			10	1	10	
5.2	ΑΙΘΟΥΣΕΣ ΔΙΔΑΣΚΑΛΙΑΣ					307	
5.2.1	Τύπος I	4	9	36	3	108	5.2.1,2,3 Τετραγωνισμένος χώρος. Αυξημένες απαιτήσεις ασφαλείας. Νιπτήρας. Στους τοίχους δυνατότητα ανάρτησης των έργων μαθητών. Ράφια έκθεσης έργων των μαθητών.
5.2.2	Τύπος II	4	6	24	7	168	
5.2.3	Τύπος III	4	4	16	1	16	
5.2.4	Αίθουσα ησυχίας-ηρεμίας			15	1	15	5.2.4 Παρέχει "καταφύγιο" σε παιδιά που θέλουν να αποσυρθούν από τη γενική φασαρία. Ηχομόνωση χώρου.
6	ΕΡΓΑΣΤΗΡΙΑ					202	
6.1.1	Εργαστήριο Μουσικής	4	9	36	1	36	
6.1.2	Αποθήκη οργάνων			6	1	6	
6.2.1	Εργαστήριο Φυσικών Επιστημών			45	1	45	Με πάγκους και νεροχύτες.
6.2.2	Παρασκευαστήριο			10	1	10	
6.3	Εργαστήριο Καλλιτεχνικών-Αισθητικής Αγωγής			45	1	45	Με πάγκους και νεροχύτες.
6.4	Ξένων Γλωσσών			30	1	30	
6.5	Πληροφορικής			30	1	30	

ΥΠΟΥΡΓΕΙΟ ΠΑΙΔΕΙΑΣ, ΕΡΕΥΝΑΣ ΚΑΙ ΘΡΗΣΚΕΥΜΑΤΩΝ Δ/ΝΣΗ ΤΕΧΝΙΚΩΝ ΥΠΗΡΕΣΙΩΝ ΤΜΗΜΑ Α' ΜΕΛΕΤΩΝ		ΚΤΗΡΙΟΛΟΓΙΚΑ ΠΡΟΓΡΑΜΜΑΤΑ				ΜΑΡΤΙΟΣ 2018	
ΚΤΗΡΙΟΛΟΓΙΚΟ ΠΡΟΓΡΑΜΜΑ ΕΝΙΑΙΟΥ ΕΙΔΙΚΟΥ ΕΠΑΓΓΕΛΜΑΤΙΚΟΥ ΓΥΜΝΑΣΙΟΥ-ΛΥΚΕΙΟΥ ΛΑΜΙΑΣ ΤΟΥ ΔΗΜΟΥ ΛΑΜΙΕΩΝ ΠΕΡΙΦΕΡΕΙΑΚΗΣ ΕΝΟΤΗΤΑΣ ΦΘΙΩΤΙΔΑΣ / 70-90 μαθητών							
α/α	Όνομασία χώρων	τ.μ. / άτομο	αριθμός θέσεων	τ.μ. / χώρο	αριθμ. όμοιων χώρων	Συνολικό εμβαδόν (τ.μ.)	Π α ρ α τ η ρ ή σ ε ι ς
7	ΕΡΓΑΣΤΗΡΙΑ ΤΟΜΕΩΝ					345	
7.1	Τομέας Γεωπονίας, Τροφίμων & Περιβάλλοντος					115	
7.1.1	Εργαστήριο γεωπονικών εφαρμογών	4,5	9	41	1	41	Με πάγκους (όχι θρανία) και 2 νιπτήρες με φίλτρο χύματος.
7.1.2	Εκπαιδευτικό Θερμοκήπιο			50	1		Στο οικόπεδο, εκτός κτηρίου, αλλά δίπλα στο εργαστήριο.
7.1.3	Εκπαιδευτικός αγρός για καλλιέργεια			100-150			Σε συνέχεια του θερμοκηπίου να αφηθεί ένα τμήμα του οικοπέδου για να καλλιεργείται από μαθητές.
7.1.4	Γραφείο καθηγητή			10	1	10	
7.1.5	Αποθήκη εργαλείων, φαρμάκων, χύματος			10	1	10	Ιδιαίτερη προσοχή στην ασφάλεια του χώρου.Εύκολη πρόσβαση από χώρους 6.5.1, 6.5.2 και 6.5.3
7.1.6	Αίθουσα παρασκευής τυποποιημένων προϊόντων			30	1	30	
7.1.7	Αίθουσα διδασκαλίας θεωρητικών μαθημάτων τύπου II	4	6	24	1	24	Βλέπε παρατηρήσεις 5.2.1. Lockers στον τοίχο του διαδρόμου έξω από την αίθουσα.
7.2	Τομέας Διοίκησης & Οικονομίας					51	
7.2.1	Εργαστήριο	4,5	9	41	1	41	Εξοπλισμένο με Η/Υ για την εφαρμογή/εξάσκηση των μαθητών σε συνθήκες ρεαλιστικού εργασιακού περιβάλλοντος.
7.2.2	Γραφείο καθηγητή			10	1	10	
7.3	Τομέας Ηλεκτρολογίας, Ηλεκτρονικής & Αυτοματισμού					179	
7.3.1.1	Ηλεκτρολογικό Εργαστήριο	4,5	9	41	1	41	Με πάγκους, πάνελ και ντουλάπια για φύλαξη-αποθήκευση εργαλείων και εξοπλισμού και με συχνές παροχές ρεύματος στους πάγκους εργασίας.
7.3.1.2	Αποθήκη			10	1	10	
7.3.2.1	Εργαστήριο ηλεκτρονικών εφαρμογών/αυτοματισμών	4,5	9	41	1	41	Με πάγκους, πάνελ και ντουλάπια για φύλαξη αποθήκευση εργαλείων και εξοπλισμού και με συχνές παροχές ρεύματος στους πάγκους εργασίας.
7.3.2.2	Αποθήκη			10	1	10	
7.3.3	Εργαστήριο Ηλεκτρονικών υπολογιστικών συστημάτων και δικτύων	4,5	9	41	1	41	Διάταξη πάγκων περιμετρικά της αίθουσας όπως στο εργαστήριο Πληροφορικής.
7.3.4	Γραφείο καθηγητών			12	1	12	
7.3.5	Αίθουσα διδασκαλίας θεωρητικών μαθημάτων τύπου II	4	6	24	1	24	Βλέπε παρατηρήσεις 5.2.1. Lockers στον τοίχο του διαδρόμου έξω από την αίθουσα.

ΥΠΟΥΡΓΕΙΟ ΠΑΙΔΕΙΑΣ, ΕΡΕΥΝΑΣ ΚΑΙ ΘΡΗΣΚΕΥΜΑΤΩΝ
Δ/ΝΣΗ ΤΕΧΝΙΚΩΝ ΥΠΗΡΕΣΙΩΝ
ΤΜΗΜΑ Α' ΜΕΛΕΤΩΝ

ΚΤΗΡΙΟΛΟΓΙΚΑ ΠΡΟΓΡΑΜΜΑΤΑ

ΜΑΡΤΙΟΣ 2018

ΚΤΗΡΙΟΛΟΓΙΚΟ ΠΡΟΓΡΑΜΜΑ ΕΝΙΑΙΟΥ ΕΙΔΙΚΟΥ ΕΠΑΓΓΕΛΜΑΤΙΚΟΥ ΓΥΜΝΑΣΙΟΥ-ΛΥΚΕΙΟΥ ΛΑΜΙΑΣ ΤΟΥ ΔΗΜΟΥ ΛΑΜΙΕΩΝ ΠΕΡΙΦΕΡΕΙΑΚΗΣ ΕΝΟΤΗΤΑΣ ΦΘΙΩΤΙΔΑΣ / 70-90 μαθητών

α/α	ΚΑΤΗΓΟΡΙΕΣ ΧΩΡΩΝ	Συνολικό εμβαδόν (τ.μ.)	Π α ρ α τ η ρ ή σ ε ι ς	
1	Διοίκηση	150	Στο Ενιαίο Ειδικό Επαγγελματικό Γυμνάσιο-Λύκειο Λαμίας υπάρχουν ιδρυμένοι οι κάτωθι Τομείς και Ειδικότητες (ΦΕΚ 2103/Β'/2017): Τομέας Γεωπονίας, Τροφίμων και Περιβάλλοντος 1) Τεχνικός Ανθοκομίας και Αρχιτεκτονικής Τοπίου Τομέας Διοίκησης και Οικονομίας: 1) Υπάλληλος Τουριστικών Επιχειρήσεων Τομέας Ηλεκτρολογίας, Ηλεκτρονικής και Αυτοματισμού: 1) Τεχνικός Ηλεκτρολογικών Συστημάτων, Εγκαταστάσεων και Δικτύων	
2	Κοινωνικοί χώροι	280		
3	Βοηθητικοί χώροι	275		
4	Χώροι Φυσικής Αγωγής	167		
5.1	Ειδικοί χώροι - Γραφεία	30		
5.2	Ειδικοί χώροι - Αίθουσες διδασκαλίας	307		
6	Εργαστήρια	202		
7	Εργαστήρια Τομέων	345		
Συνολική επιφάνεια ωφελίμων χώρων		1756	Η ΣΥΝΤΑΞΑΣΑ ΕΥΑΓΓΕΛΙΑ-ΕΙΡΗΝΗ ΚΟΥΣΙΟΥΡΗ ΑΡΧΙΤΕΚΤΩΝ ΜΗΧΑΝΙΚΟΣ	
45% Προσαύξηση για τοίχους και διαδρόμους κυκλοφορίας		790		Ο ΠΡΟΪΣΤΑΜΕΝΟΣ ΤΜ. ΜΕΛΕΤΩΝ ΝΙΚΟΛΑΟΣ ΜΑΝΙΑΤΗΣ ΠΟΛΙΤΙΚΟΣ ΜΗΧΑΝΙΚΟΣ
Συνολική Μικτή Επιφάνεια ΕΝ.Ε.Ε.ΓΥ.-Λ.		2546		

ΓΥΜΝΑΣΙΟ ΛΙΑΝΟΚΛΑΔΙΟΥ - ΚΑΤΟΨΗ Α' ΟΡΟΦΟΥ

Προτεινόμενη διαρρύθμιση

ΧΩΡΟΙ ΓΕΝΙΚΟΥ ΓΥΜΝΑΣΙΟΥ

ΧΩΡΟΙ ΕΙΔΙΚΟΥ
ΕΠΑΓΓΕΛΜΑΤΙΚΟΥ
ΓΥΜΝΑΣΙΟΥ

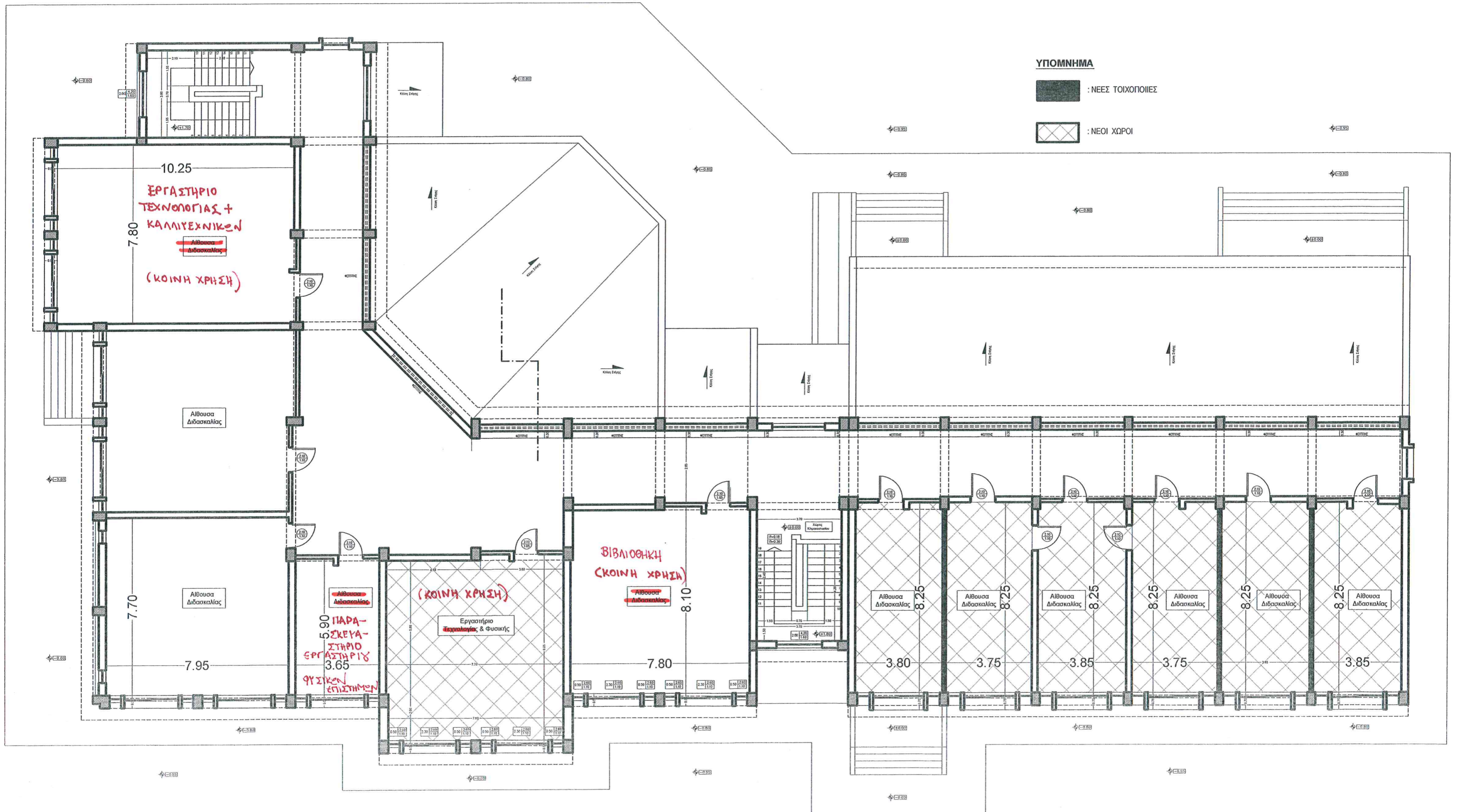

ΓΥΜΝΑΣΙΟ ΛΙΑΝΟΚΛΑΔΙΟΥ - ΚΑΤΟΨΗ ΙΣΟΓΕΙΟΥ

Προτεινόμενη διαρρύθμιση

ΧΩΡΟΙ ΓΕΝΙΚΟΥ ΓΥΜΝΑΣΙΟΥ

ΧΩΡΟΙ ΕΙΔΙΚΟΥ
ΕΠΑΓΓΕΛΜΑΤΙΚΟΥ
ΓΥΜΝΑΣΙΟΥ

